

# IMPRESSUM

## ERSTE VORSITZENDE

Dorothee Salig Tel.: 05083/226

## ZWEITE VORSITZENDE

Anette Hildebrandt Tel.: 05083/355

## DRITTE VORSITZENDE

Anja Frenzel Tel.: 05083/912957

## ORTSVORSTEHERINNEN

ORT	NAME	TEL.
Hahnenhorn	Magdalene Flahr	05375/1415
Helmerkamp	Anja Behrens	05083/1618
	Heike Bräuer	05083/413
Hohne	Heide Meyer	05083/748
	Annette Friedrichs	05083/1273
	Ute Tietje	05083/1290
	Renate Brammer	05083/227
	Folmine Dralle	01515-9157429
Pollhöfen	Elke Salverius	05083/912582
Volkstanz	Dörte Hansen	05083/1271
Spechts- horn	Brigitte Baron- Lehmann	05083/1429
	Sandra Bergmann	05083/912893
Ummern	Sonja Laue	05083/707
	Kerstin Krösmann	05083/1384
	Martina Müller	05083/1450

## BANKVERBINDUNG

Volksbank Südheide e.G.

IBAN: DE 44 2579 1635 0036 5963 00

Der Jahresbeitrag beträgt 20,00 Euro

Unser Programm ist abgestimmt mit der



BIENENWEIDE FRIEDHOF HOHNE

## Liebe LandFrauen,

Nachdem wir durch die Pandemie in den letzten zwei Jahren unsere Veranstaltungen leider nicht in gewohnter Form durchführen konnten, haben wir nun wieder ein vielfältiges Programm für Euch ausgearbeitet.

Wir hoffen, dass für jede von Euch etwas dabei ist. Die Anmeldungen erfolgen wie gewohnt bei den Ortsvertreterinnen.

Gäste sind jederzeit herzlich willkommen und können sich auch bei einer der Vorsitzenden anmelden.

Wir wünschen viel Spaß beim Durchlesen!

*Dorothee Salig,*

1. Vorsitzende

Land Frauen

Hohne

PROGRAMM 2022/2023

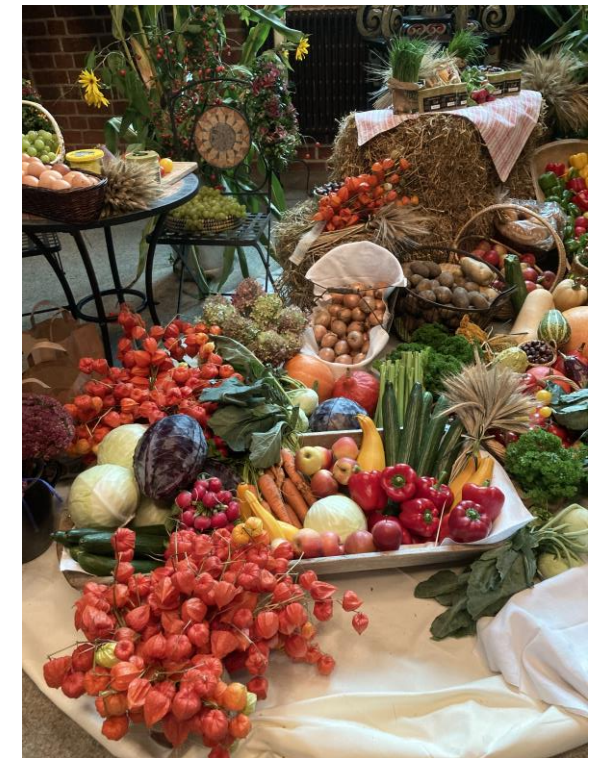

ERNTEDANKGOTTESDIENST 2021

---

## VERANSTALTUNGEN

---

### SEPTEMBER 2022

SA 10.09. + SO 11.09. 10.30 – 18.00 Uhr  
Herbstmarkt in Helmerkamp

Unser Angebot besteht aus Bewährtem, neuen Ideen und Informationen über das Landfrauen-Engagement.

### OKTOBER 2022

SA 01.10. 09.00 – 13.00 Uhr  
LandFrauen-Herbstmarkt in Celle an der Stadtkirche

An unserem Stand verkaufen wir selbstgemachte Marmeladen, Säfte und Schmalz

SO 03.10. | Erntedank | 10.00 Uhr  
Erntedankgottesdienst

Die Deko übernehmen in diesem Jahr die LandFrauen aus Pollhöfen.

FR 07.10. | Vortrag | 19.30 Uhr  
Hohne, Anderer's

Edith Schröder, der Vorsitzende des LF-Kreisverbandes Soltau, referiert über das Thema *"Die Bedeutung der Landwirtschaft in Krisenzeiten – Eindrücke und Denkanstöße"*.

### NOVEMBER 2022

DO 17.11. | Vortrag | 19.00 Uhr  
Hohne, Anderer's

Warum *"Rechtsextremismus Gift für unser Land ist"* erklärt Wilfried Manneke, Pastor i.R. und Vorsitzender der Initiative 'Kirche für Demokratie gegen Rechtsextremismus' der LK Hannover.

---

## VERANSTALTUNGEN

---

### NOVEMBER 2022

SA 19.11. / SA 26.11. | Kreativ | 9.30 Uhr  
Hohne, Feikenhof 2

An jeweils einem Vormittag wollen wir mit und bei Sandra Bergmann *köstliche Kekse* nach traditionellen und neuen Rezepten *backen*.

Kosten: 10,00 € plus Zutaten

### DEZEMBER 2022

SA 03.12. | Fahrt | 8.00 – ca. 20.00 Uhr  
zum Weihnachtsmarkt nach Bremen

Mit Frühstücksbuffet im Café am Deich in Hodenhagen, Stadtführung durch Bremen und Besuch des dortigen Weihnachtsmarktes.

Kosten: ca. 55,00 Euro

FR 09.12. | Adventsfeier | 15.00 Uhr  
Hohne, Anderer's

Lars Cohrs vom NDR 1 erzählt Geschichten zur Weihnachtszeit, die anders verlaufen als geplant: *"Oba, du Fröhliche..."*.

### JANUAR 2023

DO 19.01. | Vortrag | 15.00 Uhr  
Spechtshorn, Haus am Spetzen

Eva Küpers informiert über das aktuelle Thema Demenz in ihrem Vortrag: *"Wenn Vergessen zur Krankheit wird"*

FR 06.01. | Kreativ | 14.00 – 17.00 Uhr  
Ummern, Gemeindezentrum

Unter der Anleitung von Dorothee Ziebarth können Handarbeiten aller Art angefertigt werden. Kosten: 25,00 € für 5 Nachmittage

---

## VERANSTALTUNGEN

---

### JANUAR 2023

SA 14.01. | Kreativ | 10.00 – 13.00 Uhr  
Garßen, Hörningshof 1, bei Leiffer

Wiebke Bauermeister zeigt uns, wie man dekorative *Vintage-Schilder* herstellt. Die Teilnehmerzahl ist begrenzt auf 12 Personen.

Kosten: 25,00 € für 3 Schilder

### FEBRUAR 2023

SA 25.02. | Frühstück | 10.00 Uhr  
Hohne, Anderer's

Bei unserer Frühstücksversammlung weicht uns Josefine Bensusan de Klug ein in *"Die fünf Sprachen der Liebe"*.

### MÄRZ 2023

SA 11.03. | Käseseminar | 13.00 Uhr  
Pollhöfen, Dorfgemeinschaftshaus

Mit Barni Deneke stellen wir unseren eigenen Käse her; während der Ruhezeiten können bei Baguette und gutem Rotwein ausgesuchte Käsesorten probiert werden. Kosten: 65,00 €

FR 17.03. | JHV | 19.30 Uhr  
Hohne, Anderer's

Christoph Düvel vom Landvolk informiert zum Thema *"Landwirtschaft und Demokratie"*

DO 30.03. | Kreativ | 15.00 – 15.00 Uhr  
SA 22.04. von 14.00 – 18.00 Uhr

Eldingen, Im Brande 17

An jeweils einem Nachmittag zeigt uns Anne Tostmann die Kunst des *Weidenflechtens*, so entstehen einzigartige Gartenobjekte.

Kosten: 35,00 € mit Kaffee und Kuchen